

# PIANO INTEGRATO DEL PARCO

## Parco Regionale Alpi Apuane

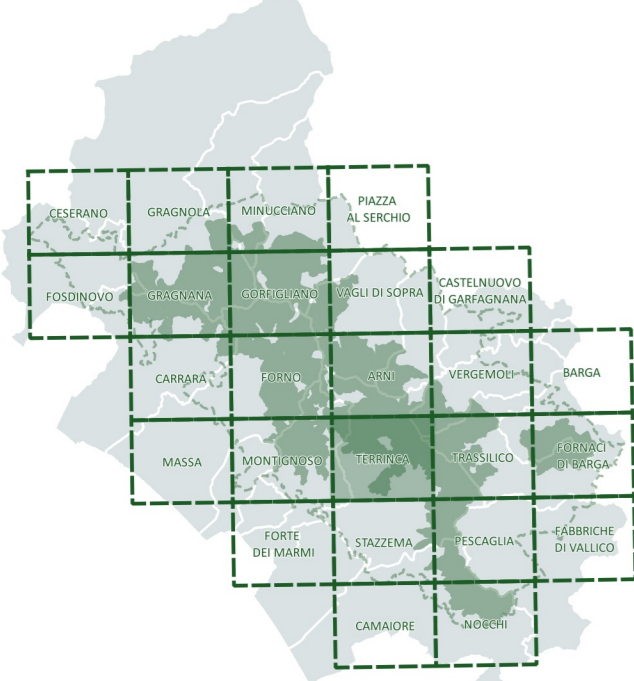

Sezione Pianificatoria. Quadro Conoscitivo  
Insedimenti storici, beni storico culturali, archeologici e paesaggistici  
(scala 1:10.000)

TERRINCA

QC  
09

- Limiti amministrativi comunali**
- Area Parco**  
 - Limite area parco (comprensivo delle zone contigue di cava e dei centri edificati interclusi)  
 - Limite area contigua
- Insedimenti**  
 - Identificazione degli insediamenti
- Insedimenti storici**  
 - Centri storici  
 - Nuclei di impianto storico  
 - Aggregati di impianto storico

- Elementi di qualificazione storica**  
 - Sedimi degli edifici di impianto storico
- Elementi di qualificazione paesaggistica**  
 - Spazi aperti di relazione a carattere rurale  
 - Ambiti boscati di corredo degli insediamenti ed interclusi  
 - Ambiti boscati interclusi delle rocche e degli insediamenti originati dai castelli
- Altri elementi di qualificazione storico-paesaggistica**  
 - Aree di pertinenza degli insediamenti storici  
 - nelle attuali consistenze  
 - nelle consistenze storiche
- Paesaggi storici**  
 - nelle attuali consistenze  
 - nelle consistenze storiche
- Alpelli**  
 - nelle attuali consistenze  
 - nelle consistenze storiche come desumibili dal repertorio cartografico e aereo fotografico

### Beni storico-culturali diffusi e tipi insediativi storici

#### Architetture protoindustriali di interesse tipologico

- Tipo di bene**
- Carbonile
  - Fabbrica di prodotti in metallo
  - Ferriera
  - Fornace
  - Frullino/frullone
  - Gualchiera
  - Maceratoio
  - Polveriera
  - Filanda
- Stato del bene**
- Architetture esistenti
  - Architetture allo stato di rudere

- Architetture legate alla trasformazione dei prodotti agricoli**
- Tipo di bene**
- Fattoria e annessi
  - Mulini, frantoi
  - Metati, Essiccatoi
- Stato del bene**
- Architetture esistenti
  - Architetture allo stato di rudere

- Architetture con funzioni difensive e/o militari**
- Castelli e fortificazioni
  - Postazioni della linea gotica
  - Villaggi fortificati e castelli allo stato di rudere

- Altri beni storico-culturali**
- Lavatoi, fontanili, fontane, abbeveratoi
  - Ponti, gallerie e altre opere d'arte infrastrutturali

- Siti interesse archeologico**
- Siti e ritrovamenti archeologici
  - Sistemazioni agrarie, muri a secco

#### Rete infrastrutturale di interesse storico

- Antiche percorrenze**
- Via Vandelli, Via Francigena, Via del Volto Santo

- Viabilità di impianto storico (fig. 1911)**
- Viabilità principale (strade notabili)
  - Mulattiere, sentieri

#### Elementi di archeologia mineraria e dell'estrazione

- Cave antiche
- Miniere

- Elementi di interesse aereo-minerario**
- Manufatti accessori dell'attività estrattiva (piri, rinvii di filo elicoidale, tracce di teleferiche, rotaie, muri di ocn)
  - Stazioni della ferrovia marmifera

- Via di lizza (anche meccanizzata)
- Piano inclinato meccanizzato (tratto esterno non conservato)
- Piano inclinato meccanizzato (tratto in galleria conservato)

- Ferrovia marmifera (tratto ora sommerso dal lago artificiale di Gramolazzo)
- Ferrovia marmifera (tratto ora utilizzato dalla viabilità notabile)
- Sentieri dei cavaatori

- Percorsi di valenza paesistico-percettivo**
- Strade panoramiche

#### Beni paesaggistici

- Beni archeologici tutelati ai sensi della parte II del D.lgs. 42/2004
- 9046005022 Necropoli ligure, loc. Piane alte di Levigliani (Stazzema)
  - 90450075005 Grotta preistorica di Equi, Fivizzano istituito il 1996/12/02
  - 90450075006 Area di rispetto alla grotta preistorica di Equi, Fivizzano istituito il 1996/12/02

- Immobili ed aree di notevole interesse pubblico - DCR n. 46 del 23/07/2019
- 297/1968 Località Campo Cecina nel comune di Carrara D.M. 24/10/1968 G.U. 297 del 1968
  - 236/1974 Zona della cima del monte Carchio in comune di Montignoso. D.M. 02/10/1974 G.U. 236 del 1974
  - 171/1971 Zona interessata dalla grotta del vento sita nel comune di Vergemoli. D.M. 23/12/1970 G.U. 17 del 1971
  - 128/1976 Zona delle Alpi Apuane nei comuni di Pescaglia, Camaiore, Stazzema, Carragone, Vergemoli, Molazzana, Minucciano e Vagli Sotto. D.M. 08/04/1976 G.U. 128 del 1976

- Ricognizione e indagini di dettaglio degli insediamenti del parco - QC.18

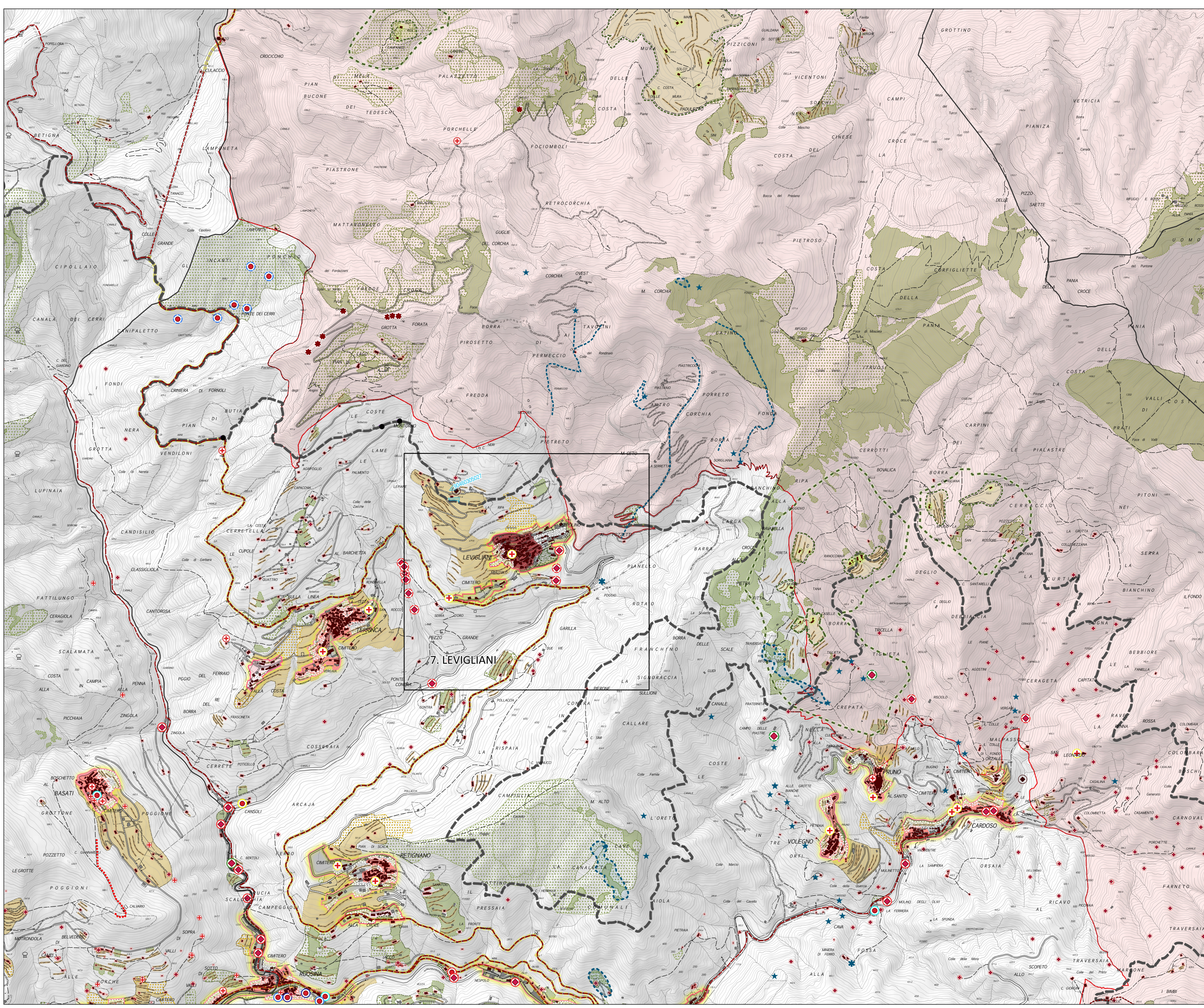

scala 1:10.000